

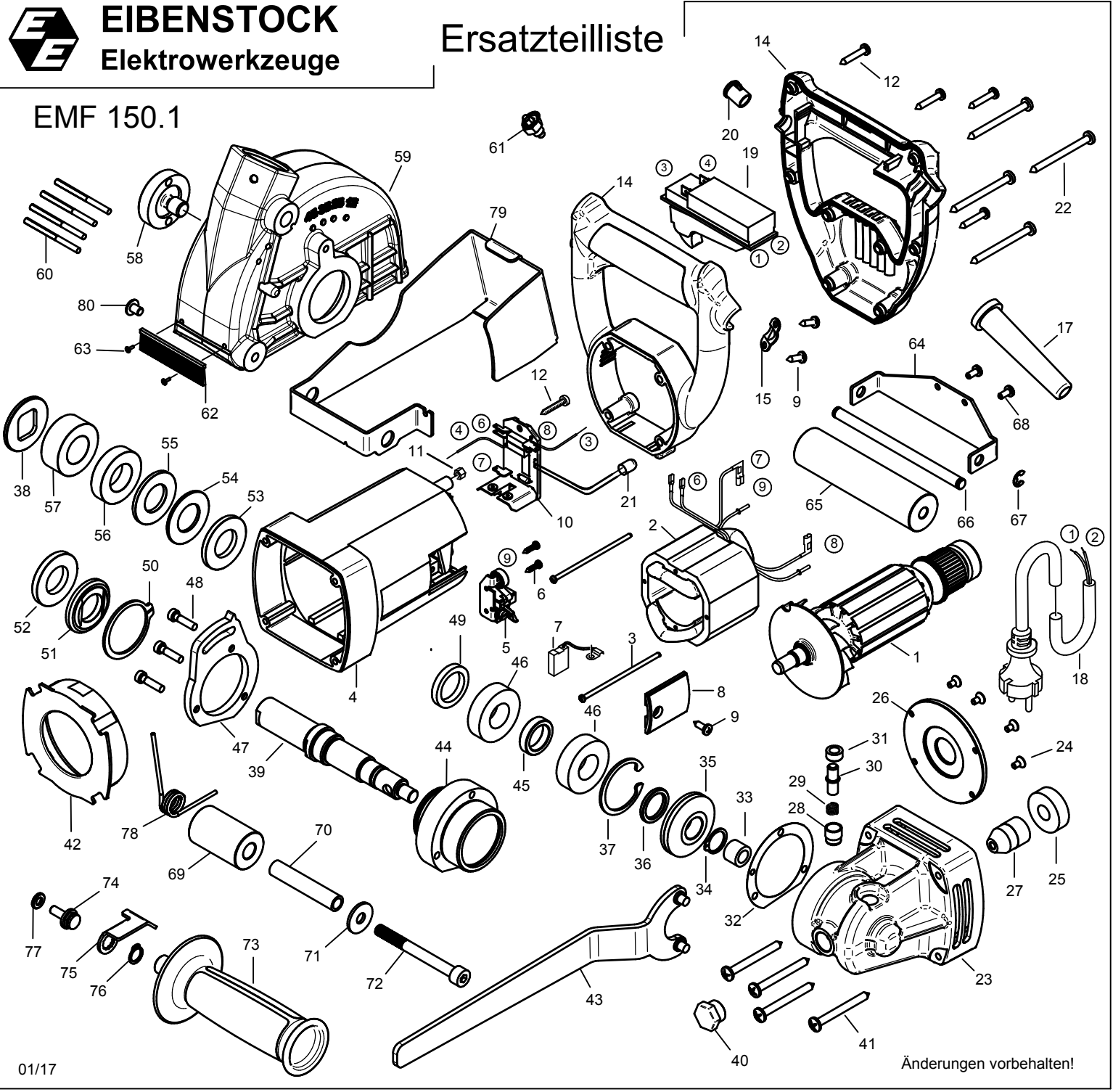

EIBENSTOCK
Elektrowerkzeuge

Ersatzteilliste

EMF 150.1



EMF 150.1 - 230 V

0671A000

| Nr. | Bezeichnung | Bestellnr. | Stk | Preis €/Stk | Nr. | Bezeichnung | Bestellnr. | Stk | Preis €/Stk |
|-----|--|------------|-----|----------------|-----|---------------------------|------------|-----|----------------|
| 1 | Läufer, kpl. | 76711100 | 1 | 200,00 | 41 | PT-Schraube 50x50 | 80201436 | 4 | 1,00 |
| 2 | Polring, kpl. | 76711150 | 1 | 82,50 | 42 | Luftleitring | 80900284 | 1 | 10,00 |
| 3 | Spezialschraube Meplast 3x78 | 80201234 | 2 | 1,50 | 43 | Stirnlochschlüssel | 80430042 | 1 | 7,00 |
| 4 | Motorgehäuse | 80900069 | 1 | 45,00 | 44 | Getriebeaufsatz | 76711410 | 1 | 45,00 |
| 5 | Taschenbürstenhalter, kpl. | 80201199 | 2 | 8,76 | 45 | Distanzring 1 | 76711415 | 1 | 3,50 |
| 6 | Blechschaube HC 2,9x13 | 80201252 | 4 | 0,50 | 46 | Rillenkugellager 6004 2RS | 80410051 | 2 | 13,76 |
| 7 | Kohlebürste 6,3x16x20L82F10 | 80700044 | 2 | 10,00 | 47 | Lochscheibe | 76711405 | 1 | 22,50 |
| 8 | Bürstenhalterabdeckung | 80900073 | 2 | 0,50 | 48 | Schraube M5x30 | 80201616 | 3 | 0,50 |
| 9 | Blechschaube HC 4,2x13 | 80201270 | 4 | 0,50 | 49 | Wellendichtring 24x36x7 | 83000205 | 1 | 12,50 |
| 10 | Leiterplatte, kpl. | 80601155 | 1 | 137,50 | 50 | Sicherungsring 42/1,75 | 80201349 | 1 | 1,00 |
| 11 | Kunststoffmutter M5 | 80201295 | 2 | 0,50 | 51 | Spannflansch | 76711580 | 1 | 10,00 |
| 12 | Blechschaube HC 4,2x25 | 80201273 | 6 | 0,50 | 52 | Ring 4 | 76711587 | 1 | 3,50 |
| 13 | | | | | 53 | Ring 3 | 76711586 | 1 | 3,50 |
| 14 | Griffhälften | 80900268 | 1 | 12,50 | 54 | Ring 1 | 76711584 | 1 | 3,50 |
| 15 | Zugentlastungsschelle | 85000020 | 1 | 1,00 | 55 | Ring 2 | 76711585 | 1 | 3,50 |
| 16 | | | | | 56 | Ring 5 | 76711588 | 1 | 3,50 |
| 17 | Kabelausführungsmuffe | 83000004 | 1 | 2,50 | 57 | Ring 6 | 76711589 | 1 | 3,50 |
| 18 | Anschlußleitung 2x1,5mm ² , 5 m | 80600403 | 1 | 17,50 | 58 | Spannschraube | 76711583 | 1 | 12,50 |
| 19 | Einbauschalter | 80600506 | 1 | 35,00 | 59 | Absaughaube | 7671A575 | 1 | 75,00 |
| 20 | Leuchtdiodenhalter | 80601153 | 1 | 1,00 | 60 | Paßkerbstift 4x55 | 80200587 | 4 | 1,00 |
| 21 | Leuchtdiode | 80601154 | 1 | 3,50 | 61 | Rastbolzen mit Zugring | 80110101 | 1 | 12,50 |
| 22 | Blechschaube HC 4,8x60 | 80201285 | 4 | 1,00 | 62 | Bürstenleiste | 76711597 | 1 | 3,50 |
| 23 | Getriebegehäuse | 76711400 | 1 | 90,00 | 63 | Schraube M4x6 ISO 7380 F | 80201462 | 2 | 1,00 |
| 24 | Senkschraube M4x10 | 80200632 | 4 | 0,50 | 64 | Rollenhalterung | 76711578 | 1 | 15,00 |
| 25 | Rillenkugellager 6201 LUZ | 80410101 | 1 | 10,88 | 65 | Rolle 1 | 76711574 | 1 | 10,00 |
| 26 | Ankerplatte | 76711110 | 1 | 8,76 | 66 | Achse | 76711573 | 1 | 5,00 |
| 27 | Kegelritzel | 85000313 | 1 | 27,50 | 67 | Sicherungsscheibe 6 | 80201504 | 2 | 0,50 |
| 28 | Hülse 1 | 75412554 | 1 | 10,00 | 68 | Blechschaube HC 4,2x13 | 80201270 | 2 | 0,50 |
| 29 | Druckfeder 0,7x8,5x9x1,5 | 80200802 | 1 | 0,50 | 69 | Rolle 2 | 7671A576 | 1 | 8,12 |
| 30 | Bolzen | 75412425 | 1 | 10,00 | 70 | Spannrohr | 76711577 | 1 | 6,26 |
| 31 | Hülse 2 | 75412555 | 1 | 10,00 | 71 | U-Scheibe 8,4 | 80201391 | 1 | 0,50 |
| 32 | Getriebedichtung | 82000516 | 1 | 4,00 | 72 | Zylinderschraube M8x80 | 80201222 | 1 | 1,00 |
| 33 | Nadelhülse DL 1012 | 80420116 | 1 | 12,50 | 73 | Handgriff, kpl. | 73320595 | 1 | 8,76 |
| 34 | Sicherungsring 17/1 | 80201323 | 1 | 0,50 | 74 | Feststellschraube | 76711407 | 1 | 10,88 |
| 35 | Kegelrad | 85000314 | 1 | 35,00 | 75 | Klemmhebel | 76711408 | 1 | 4,50 |
| 36 | Distanzring 2 | 76711425 | 1 | 3,50 | 76 | Sicherungsring 11/1 | 80201320 | 1 | 0,50 |
| 37 | Sicherungsring 42/1,75 | 80201335 | 1 | 0,50 | 77 | U-Scheibe 6,4 | 80201375 | 1 | 0,50 |
| 38 | Druckscheibe | 76721422 | 1 | 17,50 | 78 | Schenkelfeder | 7671A577 | 1 | 4,00 |
| 39 | Arbeitsspindel | 76721420 | 1 | 62,50 | 79 | Staubschutz | 7671A650 | 1 | 25,00 |
| 40 | Verschlussschraube 3/8" | 85000224 | 1 | 6,26 | 80 | Schraube M6x8 | 80201212 | 1 | 0,50 |

EMF 150.1 - 110 V

0671D000

| | | | | | | | | | |
|---|-----------------------------|----------|---|--------|----|-------------------------------|----------|---|--------|
| 1 | Läufer, kpl. | 76710100 | 1 | 200,00 | 10 | Leiterplatte, kpl. | 80601156 | 1 | 137,50 |
| 2 | Polring, kpl. | 76710150 | 1 | 82,50 | 17 | Kabelausführungsmuffe | 83000228 | 1 | 3,50 |
| 7 | Kohlebürste 6,3x16x20L41F13 | 80700040 | 2 | 10,00 | 18 | Anschlußleitung, 4h-St., 32 A | 76710262 | 1 | 45,00 |